



# ELECTROTEST

Erkend Controleorganisme EDTC  
Organisme de Contrôle Agréé SECT

HOOFDKANTOOR / SIEGE SOCIAL

Electro-Test - Haachtsesteenweg 236 - 1820 Melsbroek

T +32 (0) 2 751 98 39

E info@electro-test.be

BTW/TVA BE 0434.433.603

Distributienetbeheerder :  
Gestionnaire de réseau de distribution :

Nr teller : 12490127  
N° comp :

## Verslag van onderzoek:

## Rapport de contrôle:

N° 207/21.1.04/L

EAN code : MC

Aard onderzoek : Boek 1 KB 8/9/2019	Huishoudelijk	H/C 6.4	H/C 6.5	H/C 4.1	H/C 4.2	H/C 4.3	Netsysteem	Voorschr. netbeheerder
Genre de contrôle : Livre 1 AR 8/9/2019	Résidentiel	<input type="radio"/>	<input checked="" type="radio"/>	<input type="radio"/>	<input type="radio"/>	<input checked="" type="radio"/>	BT	Prescription du gest. de réseau de distr. <input checked="" type="radio"/>

Plaats van het onderzoek :  
Lieu du contrôle : AV S. Lennik 49 4300 Willebroek

Eigenaar  
Propriétaire : A Adres : MC  
Adresse :

Installateur : Electra BTW / TVA : 0543791896

Datum van het onderzoek : 04.1.2021 Ik. / C.I. :  
Date du contrôle : Inspecteur : Lombard

Onderzoek / Contrôle :  Woning / maison  Appart.

Spanning : 2430 Meter / bord verbinding : V.F.V.B. 4.16 Max. beveiliging : 10  
Tension : Liaison compteur-tableau : Protection max. :

Aardelektrode : 1018 Isolatie : 8.1 Mohm Aantal verdeelborden : 1  
Electrode de terre : Ohm Isolement : Nombre de tableaux :

Differentieelschakelaars			Aantal eindstroombanen : Nombre de circuits terminaux : <u>11</u>	Test ΔIn		I. ΔIn	
In (A)	Δ In (mA)	type		OK	NOK	OK	NOK
<u>63</u>	<u>300</u>	<u>A</u>	<u>0000</u>	<u>0000</u>	<u>0000</u>	<u>0000</u>	
<u>63</u>	<u>30</u>	<u>A</u>	<u>0000</u>	<u>0000</u>	<u>0000</u>	<u>0000</u>	

Visueel nazicht : algemeen :  OK  NOK directe aanraking :  OK  NOK  
Contrôle visuel : général :  contact direct :  Indirecte aanraking :  OK  NOK  
Contact indirect :

Aansluitingen :  OK  NOK Potentiaalvereffeningen :  OK  NOK  
Raccordements : Liaisons equipotentielles :

Inbreuken/Infractions : (zie keerzijde / voir verso)  
Opmerkingen/Remarques : niets  
VISUM :  
Datum/date :

Afwijkingen toegepast van / Application des dérogations du  8.2.1  8.2.2

**Besluit / Conclusion :**  
 L'installation électrique est conforme aux prescriptions du AR 8/9/2019 Livre 1.  
 De elektrische installatie voldoet aan de voorschriften van het KB 8/9/2019 Boek 1.  
 Les bornes de l'interrupteur différentiel général sont rendues inaccessibles par scellage.  
 De ingangsklemmen van de algemene differentieelschakelaar zijn ontoegankelijk gemaakt door verzegeling. Le schéma unifilaire et de position ont été visés et sont conformes avec l'installation. Het éénstraal- en situatieschema werden voor gezien getekend en stemmen overeen met de installatie. Le prochain contrôle périodique est à effectuer dans le délai prescrit par la réglementation en vigueur (6.5.2-Livre I). De volgende periodieke controle moet worden uitgevoerd binnen de door de van kracht zijnde reglementering voorgeschreven termijn (6.5.2 Boek I) Prochaine visite de contrôle / Volgende controlebezoek : 4.1.2021  
 L'installation électrique n'est pas conforme aux prescriptions du AR 8/9/2019 Livre 1. De elektrische installatie voldoet niet aan de voorschriften van het KB 8/9/2019 Boek 1.  
 Conformément 6.5.7 Livre I, les travaux nécessaires pour faire disparaître les infractions constatées pendant la visite de contrôle, doivent être exécutés sans retard et toutes mesures adéquates doivent être prises pour qu'en cas de maintien en service des installations, les infractions ne constituent pas un danger pour les personnes et les biens. Une visite complémentaire est à exécuter par le même organisme avant le...  
 Overeenkomstig 6.5.7 Boek I, de werken, nodig om de inbreuken te doen verdwijnen die opgemerkt werden tijdens het controlebezoek, moeten zonder vertraging uitgevoerd worden en alle maatregelen moeten getroffen worden opdat de in overtreding zijnde installatie, indien zij in dienst blijft, geen gevaar vormt voor de personen of goederen. Een aanvullend bezoek moet door hetzelfde organisme worden uitgevoerd voor...  
 La visite de contrôle prévue par 8.4.2.2 Livre I doit avoir lieu au plus tard 18 mois après l'acte de vente - Het controlebezoek voorzien door 8.4.2.2 Boek I moet plaats hebben uiterlijk 18 maanden na de datum van de verkoopakte voor de directeur, de inspecteur / pour le directeur, l'inspecteur.

Niet conform	Conform	N° vorig rapport
<input type="radio"/>	<input checked="" type="radio"/>	<u>MC</u>

Algemene voorwaarden: op aanvraag of via website - Termes et conditions: sur demande ou via notre site internet

Rapport des prescriptions réglementaires: a) l'obligation de conserver le P.V. de visite de contrôle dans le dossier d'installation électrique; b) l'obligation de renseigner dans le dossier (ou modification intervenant dans l'installation électrique); c) l'obligation d'avoir immédiatement le S.P.F. ayant l'Énergie dans ses attributions, de tout accident survenu aux personnes et du détachement ou indirectement, à la présence d'électricité; d) l'obligation lorsque des infractions ont été constatées lors de la visite de contrôle, de faire effectuer une nouvelle visite de contrôle par le même organisme agréé afin de vérifier la disparation des infractions au terme du délai de un an. Dans le cas où, lors de cette seconde visite, des infractions subsistent, l'organisme agréé se doit d'envoyer une copie du procès-verbal de visite de contrôle à la Direction générale de l'Énergie proposée à l'analyse surveillance des installations électriques domestiques.



**Schema dessiné par E.K. Elacke - TVA BE 0543.791.896**

**Organisme agréé**  
**Electro-test - Liège**  
 Kerksstraat 33  
 1820 Melsbroek  
 Tél.: 04 223 06 86  
 e-mail: info@electro-test.be | 01-707

**Adresse de l'installation électrique**  
 Avenue Joseph Lemaire 49  
 4300 Wareme

**Installateur**  
 Installation existante

**P. 1/3**  
 Schema unifilaire  
 2 x 230V ~ 50Hz

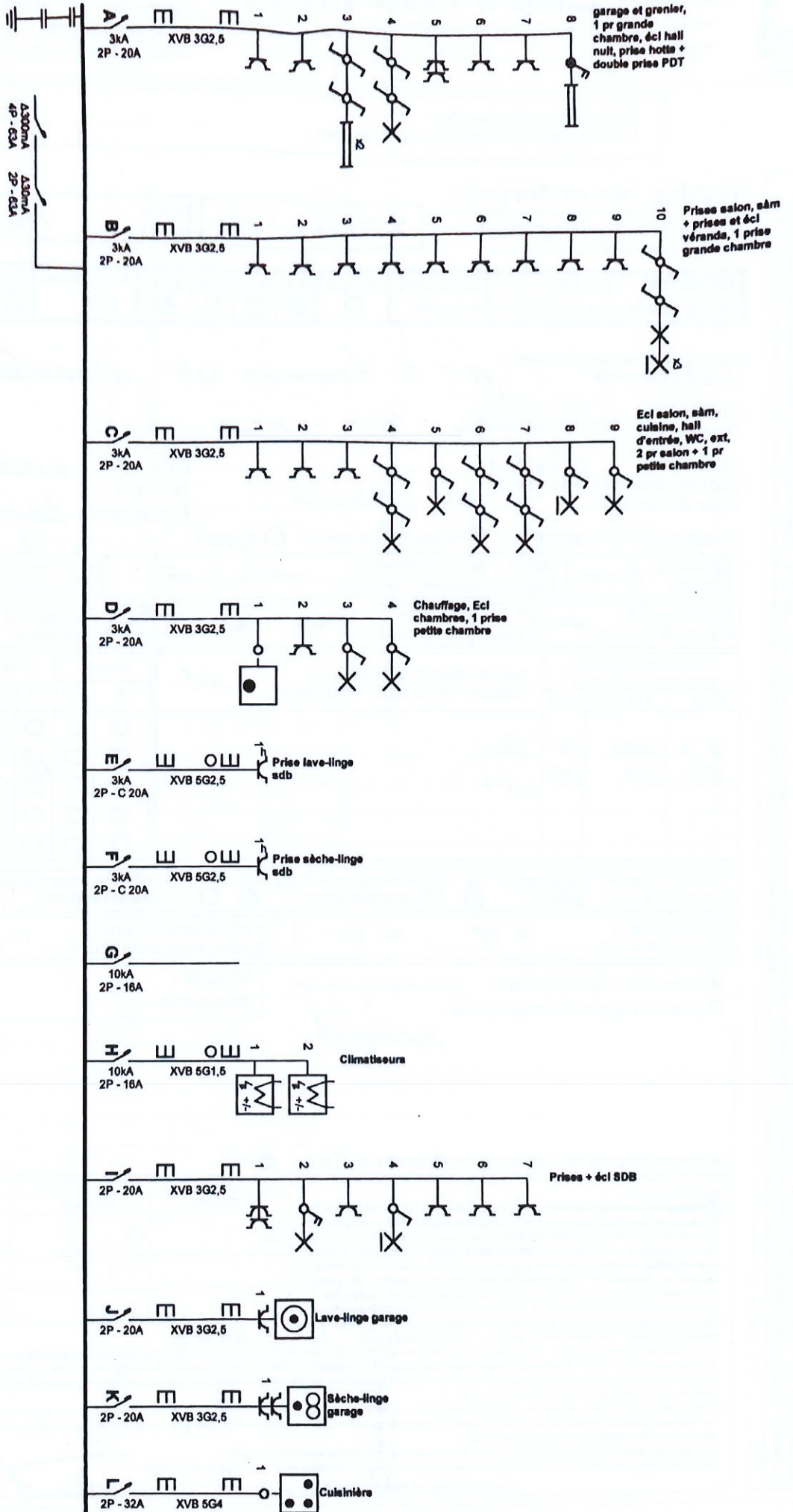

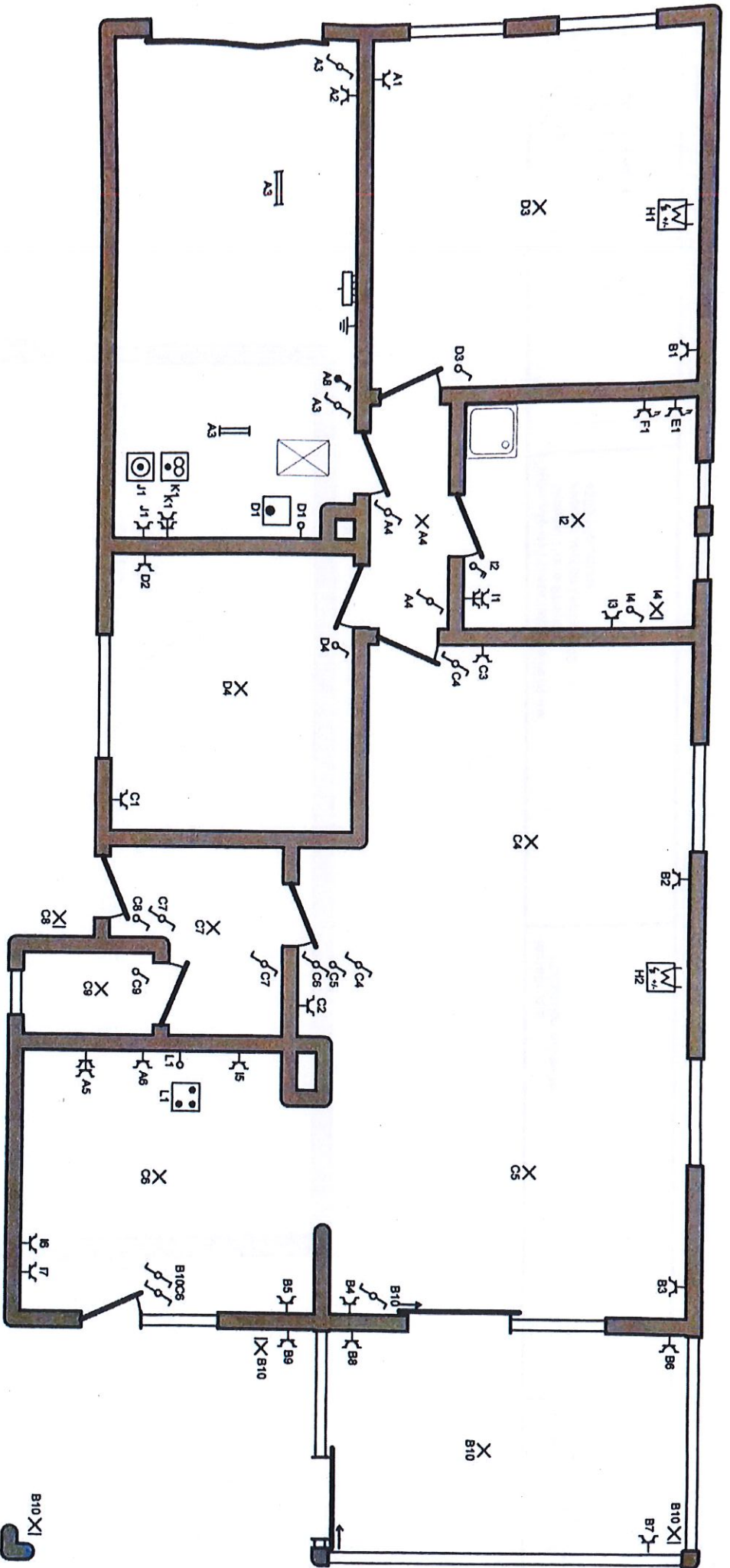

Organisme agréé  
Electro-Test - Liège  
Kerkstraat 33  
1820 Melsbroek  
Tél.: 04 223 08 86  
e-mail: info@electro-test.be

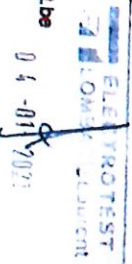

04-0117021

Adresse de l'installateur électrique  
Avenue Joseph Lemaitre 49  
4300 Waremme

Installateur  
Installation existante

p. 2/3  
Schéma de position  
2 x 230V ~ 50Hz

Schema dessiné par: E.K.Electra - TVA BE 0543.791.896

Greiner

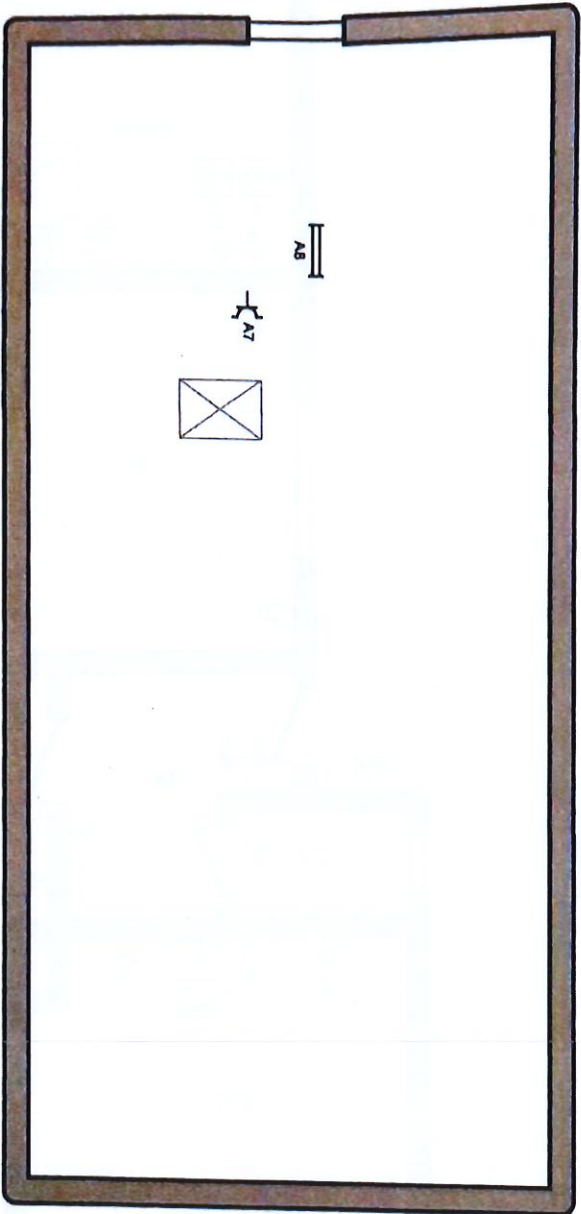

<p>Organisme agréé Electro-Test - Liège Kerkstraat 33 1820 Mellebroek Tél: 04 223 06 66 e-mail: info@electro-test.be</p>	 <p>ELECTROTEST CONSEILS EN ÉLECTRICITÉ</p>	<p>Adresse de l'installateur électrique Avenue Joseph Lemaire 49 4300 Watemme</p>	<p>Installateur Installation existante</p>	<p>P. 3/3 Schéma de position 2 x 230V ~ 50Hz</p>
--	--	---	--	--

Schéma dessiné par: EK Electra - TVA BE 0643.791.896